



BILANCIO SOCIALE SOLEI 2019

STORIA

La Società Cooperativa "Solei" è una cooperativa sociale a mutualità prevalente nata nel 2006, nell'ambito del DSM dell'ex Asl Avellino2, ispirandosi alle attività della Comunità "La Casa di Adele". Si tratta di una cooperativa istituita ai sensi della L.381/91 inizialmente con l'unico scopo di favorire l'integrazione sociale e lavorativa dei soggetti svantaggiati. Difatti, il 30% dei soci fondatori è rappresentato da persone con disagio psichico medio-grave reinserite nel contesto sociale e familiare di provenienza dopo aver effettuato un percorso terapeutico riabilitativo presso la Casa di Adele. Dalla metà del 2013 la cooperativa è di tipo misto ed ha per oggetto sociale sia l'inserimento sociale e lavorativo dei soci svantaggiati (tipo B) sia la organizzazione e la gestione di servizi socio-sanitari (tipo A).

MISSION

La cooperativa è sempre più orientata verso la ricerca e la creazione di lavori possibili, la formazione al lavoro e lo sviluppo di attività di utilità sociale; si propone di costruire percorsi di crescita, sempre più efficaci ed efficienti, atti a migliorare la qualità della vita dei disagiati psichici. Dal 09 Giugno 2014 la Cooperativa Solei fa parte in qualità di socio del Consorzio Handy Care di Salerno.

STAKEHOLDER

Nello svolgere la propria attività, la Cooperativa Sociale Solei interagisce con una molteplicità di interlocutori: si tratta di tutti coloro che sono in relazione diretta o indiretta con la Cooperativa e, in quanto tali, sono portatori di interesse nei confronti della sua attività.

La Cooperativa è socia del Consorzio Handy care di Salerno, insieme di associazioni e cooperative sociali che operano nel settore dei servizi alla persona, con le quali collabora:

U.I.L.D.M. Sezione di Salerno, **Polisportiva Linus**, **ASD Ginnastica Salerno**, la Fondazione ONLUS **CASAMICA**, la Cooperativa Sociale **Mobility**, la Cooperativa Sociale **Intesa**, la Cooperativa Sociale **Allegramente**, la Cooperativa Sociale **L'Arca**, la Cooperativa Sociale **Un Tetto per Tutti**, la Cooperativa **Insieme**.

IL CONSIGLIO DI AMMINISTRAZIONE

Il Consiglio di Amministrazione è composto da 3 membri eletti dai soci, resta in carica 3 esercizi.

Il Consiglio di Amministrazione elegge nel proprio seno il Presidente, il Vice Presidente ed il Consigliere.

Attualmente sono in carica

Presidente: Dello Russo Tiziana

Vice presidente: Amatucci Cinzia

Consigliere: Ingenito Luigi

Il consiglio di Amministrazione ha tutti i poteri necessari per l'amministrazione ordinaria e straordinaria della cooperativa Sociale Solei.

LAVORATORI

DIPENDENTI ATTUALI (ANNO 2019)	15
UOMINI	10
DONNE	5
CONTRATTO FULL TIME	15
CONTRATTO PART TIME	0
FIGURE PROFESSIONALI:	
Animatore/OSS	1
OSA	10
OSS	4
CONSULENTI: Sicurezza, ufficio legale, consulenza del lavoro, qualità, psichiatra, psicologo, mediatore familiare	

Dal 2018 al 2019 ha realizzato n.1 tirocinio formativo per Operatore Socio Assistenziale

ESPERIENZA SOCIO SANITARIA IN FAVORE DI DISABILI PSICHICI

Anno 2011/2012 Progetto "sviluppare programmi riabilitativi di reinserimento sociale e lavorativo" fondi CIPE 2002, Determina Dirigenziale n. 8 dell'11/02/2011 dell'Asl di Avellino per la realizzazione di n. 5 percorsi di reinserimento socio-lavorativo a favore di pazienti psichiatrici;

Anno 2011/2013 Progetto "Ampliamento programmi riabilitativi di reinserimento sociale e lavorativo per pazienti psichiatrici" fondi CIPE 2003, Determina Dirigenziale n. 9 dell'11/02/2011 dell'Asl di Avellino per la realizzazione di ulteriori 5 percorsi di reinserimento socio-lavorativo a favore di pazienti psichiatrici;

Dall'anno 2014 al 31/07/2015 Progetto "Laboratorio di orticoltura e agricoltura sociale:

dall'ambiente al lavoro", fondi CIPE 2006, Delibera Direttore Generale ASL AV n. 1122/2013 e Determina Dirigenziale DSM ASL AV n. 105/2014, n. 5 percorsi di reinserimento socio-lavorativo a favore di pazienti psichiatrici;

Dall'anno 2014 al 30/04/2016 in collaborazione con la Fondazione Casamica (titolare dell'attività) Gruppo Appartamento Solei per persone con disagio psichico nel Comune di Atripalda (AV). La struttura ha 7 posti letto. (Autorizzazione provvedimento n. 297, Reg. A. C. n. 10 del 05/02/2015; Accredito provvedimento n. 1567, Reg. A. C. n. 66 del 18/05/2015, rilasciati dal Consorzio dei Servizi Sociali Ambito A5). La struttura è stata chiusa il 30/04/2016;

Da ottobre 2017 a tutt'oggi in collaborazione con **La Fondazione Casamica Casa Alloggio per adulti con disagio psichico denominata Dolce Risveglio** sita nel Comune di **Agropoli (SA) in località Moio Alto**. (Autorizzazione provvedimento n. 3734 del 25/10/2016; Accredito provvedimento n. 264 del 24/01/2017, rilasciati dal Piano di Zona S/8 – Vallo della Lucania SALERNO);

Da novembre 2017 a tutt'oggi in collaborazione con la **Fondazione Casamica Casa Alloggio per adulti con disagio psichico denominata Casal Faustino** sita nel Comune di **San Cipriano Picentino (SA)**. (Autorizzazione provvedimento n. 78 del 28/11/2017 rilasciata dal Piano Sociale di Zona S4 – Pontecagnano Faiano Salerno);



Da novembre 2017 a tutt'oggi in collaborazione con la **Fondazione Casamica Casa Alloggio per adulti con disagio psichico denominata Padre Lorenzo Natiello** sita in località **Ornito del Comune di Giffoni Valle Piana (SA)**. (Autorizzazione provvedimento n. 79 del 28/11/2017 rilasciata dal Piano Sociale di Zona S4 – Pontecagnano Faiano Salerno).

ALTRE ESPERIENZE

10 Ottobre 2012 Intervento su “Le politiche di inclusione sociale: l’esperienza della cooperativa Solei” nell’ambito del “primo seminario di approfondimento: una realtà, un’esperienza le prospettive” organizzato dall’Associazione dei familiari Ami. Ca.di.A. (Amici della Casa di Adele) in occasione della Giornata Mondiale della Salute Mentale, tenutosi il 10 Ottobre 2012 presso il Centro Parrocchiale S. Ippolito di Atripalda.

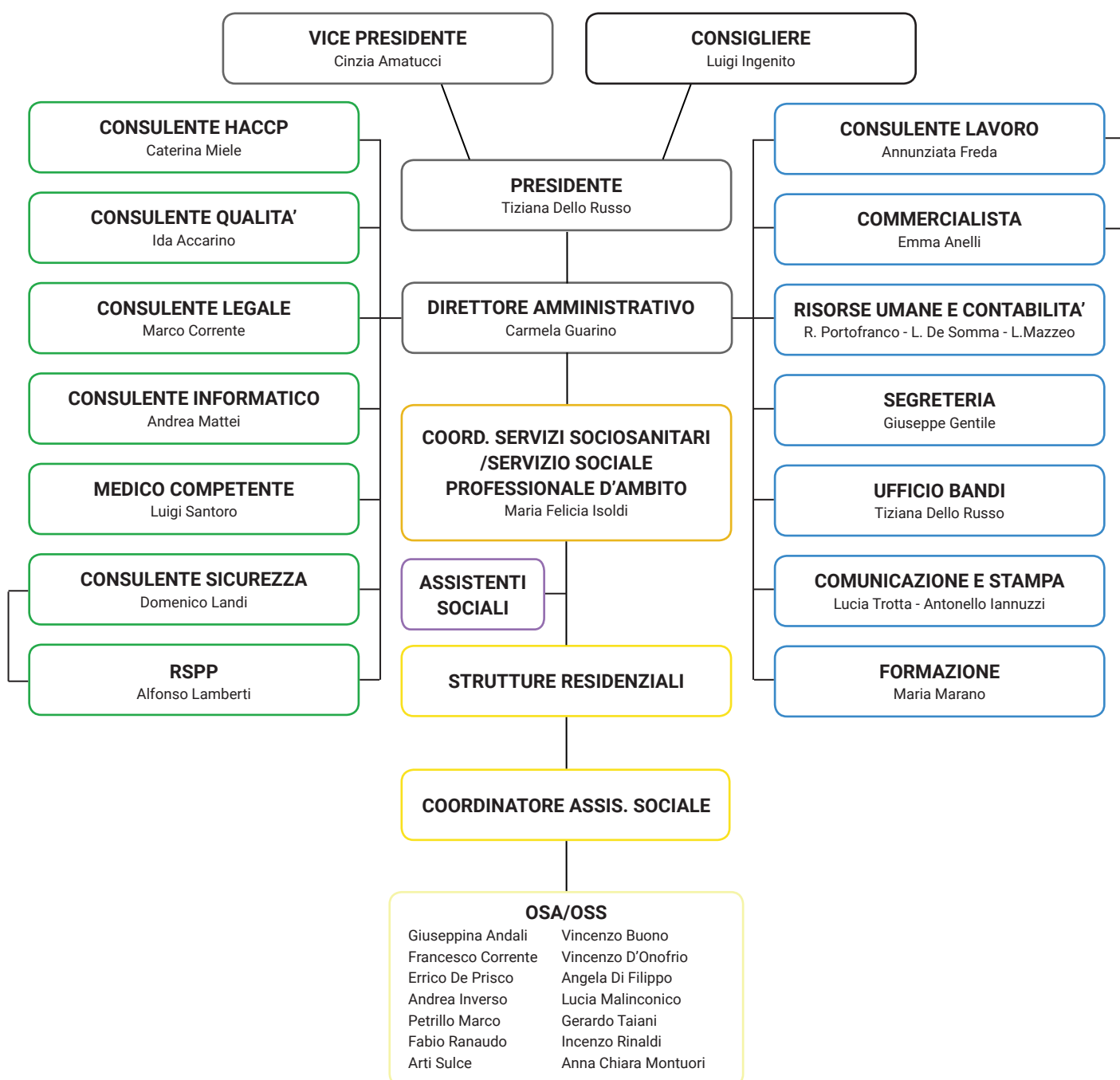



Solei

The image features a central white circle containing a stylized logo. The logo consists of the word "Solei" in a decorative, calligraphic font. The letter "S" is highly ornate, with a large, swirling tail and several small red dots along its top edge. The letter "o" is a simple circle with a small red dot on top. The letters "l", "e", and "i" are more standard but still have a decorative feel, with the "i" having a small red dot above it. The background of the entire image is composed of horizontal stripes in shades of orange and red, with the central white circle overlapping these stripes.